معمای شطرنج

متوسط

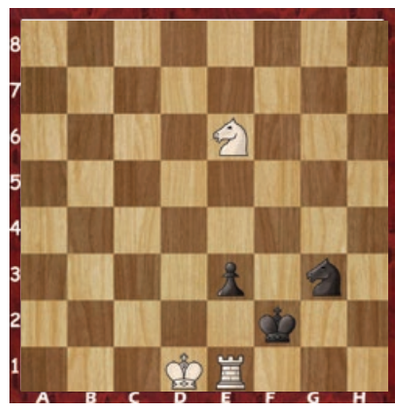

نوبت حرکت با سفید است، آیا می توانید تنها در ۴ حرکت، مهره سیاه را مات کنید؟

بازی ریاضی

متوسط

یکی از اعداد درست و در جای درست قرار دارد	۳ ۲ ۸ ۶
تمام اعداد غلط هستند	۱ ۳ ۶ ۲
دو تا از این اعداد درست و فقط یکی در جای درست قرار دارد	۲ ۹ ۱ ۴
دو تا از این اعداد درست ولی هیچ کدام در جای درست قرار ندارد	۹ ۳ ۷ ۶
یکی از اعداد درست و در جای درست قرار دارد	۶ ۳ ۰ ۷

اگر کمی با اعداد رابطه خوبی داشته باشید، می توانید رمز ۴ رقمی مخفی شده را بر اساس داده های بالا بیابید؛ فقط کافی است کمی دقت کنید و رابطه بین اعداد را در سطرهای بالا پیدا کنید.

تست هوش

سخت

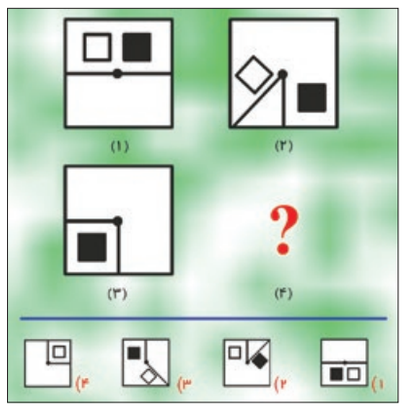

با توجه به شکل های داده شده، گزینه مناسب را برای جای خالی پیدا کنید.

خفن استریپ

سخت

حدس بزنید تصویر، چه کلمه ای را نشان می دهد! به نمونه توجه کنید و برای این که بدانید کلمه چند حرفی است، تعداد خانه های زیر تصویر را بشمارید.

شرح در متن

متوسط

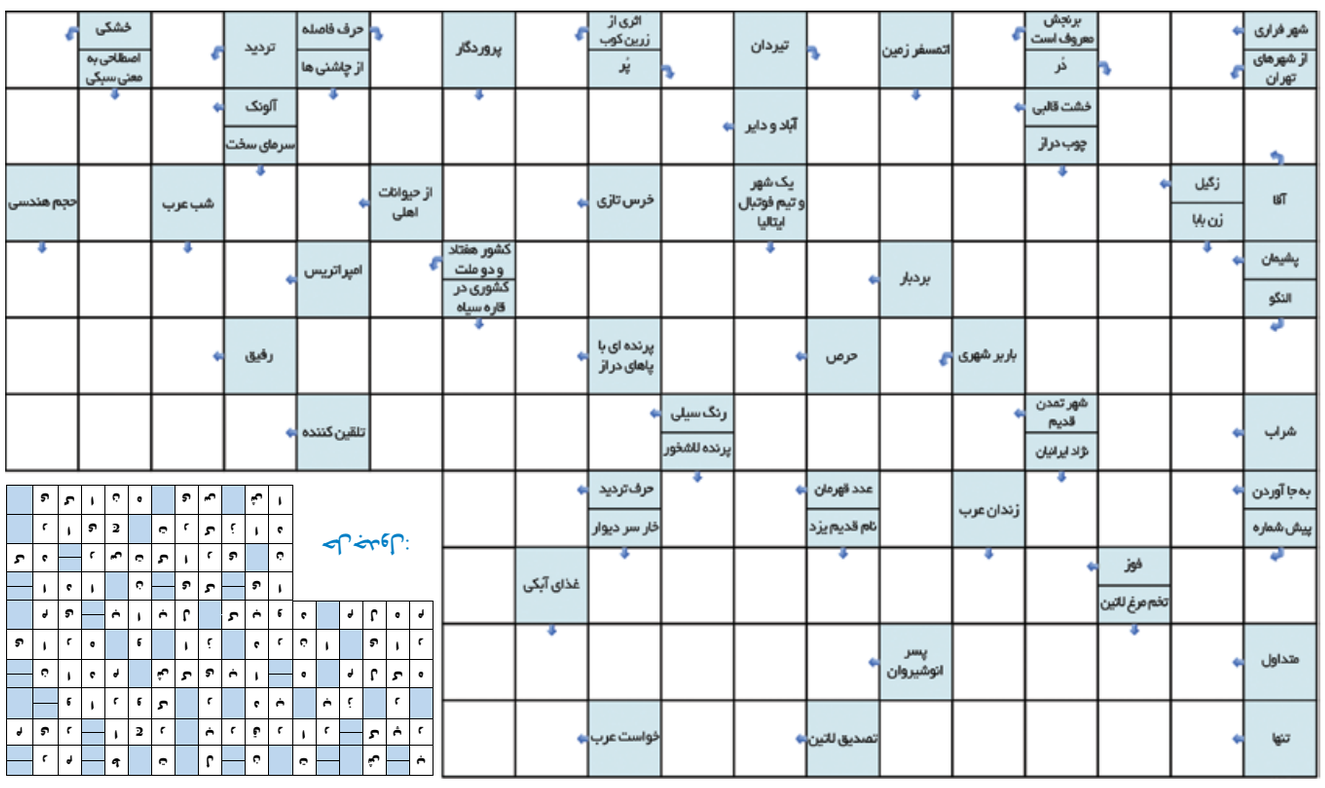

اختلاف تصاویر

سخت

آیا می توانید تعداد ۸ تفاوت را بین دو تصویر مشابه پیدا کنید؟
با این تمرین می توانید آلزایمر را از خود دور کنید. این بازی همچنین ورزشی برای ذهن شماست تا در کارهای روزمره تمرکز بیشتری داشته باشید.
لذت این بازی زمانی بیشتر می شود که آن را در کنار خانواده و با مشارکت آن ها انجام دهید.

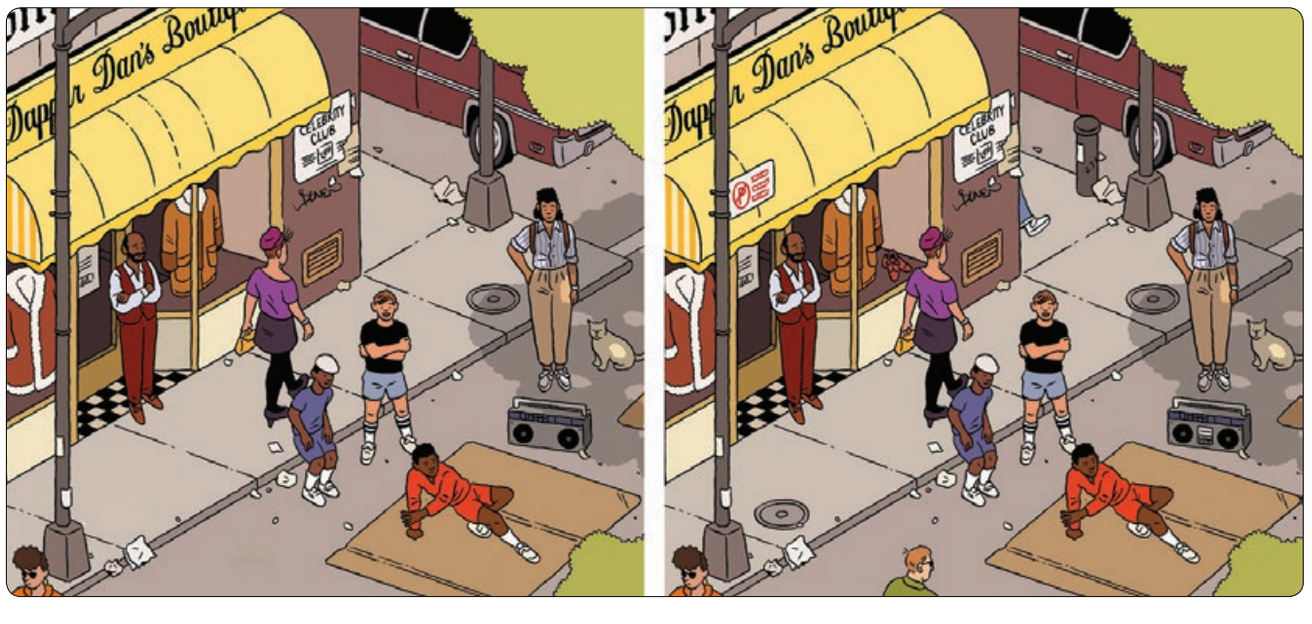

معما

متوسط

دروغگو و راستگو

کیوان به مهمانی رفت. او می دانست دعوت شدگان به مهمانی دو گروه اند: راستگو و دروغگو. اما هیچ یک از آنان را نمی شناخت. از مردی پرسید: دروغگو هستی یا راستگو؟ کیوان پاسخ آن مرد را گرفت. پس از دو نفر دیگر پرسید که آن مرد چه پاسخی داد. یکی از آنان گفت که او دروغگوست و دیگری پاسخ داد که او راستگوست. کیوان از پاسخ این دو نفر فهمید که کدام یک از این دو نفر راستگو کدام یک دروغگواست. او چگونه فهمید؟

سودوکو

متوسط ۳۵ دقیقه

قانون: ارقام ۱ تا ۹ را در خانه‌های خالی بنویسید طوری که در هر سطر، در هر ستون و در هر مربع ۳ در ۳ هیچ رقمی تکراری نباشد.

	۶	۱			۴			۷
۷								۱
۴				۸		۶	۲	
	۴		۶		۸		۷	
	۷		۵		۱		۹	
	۱	۲		۴				۵
۵								۲
۳			۹			۷	۱	

بسیار سخت ۵۰ دقیقه

					۹			۷
۷	۱	۴						
				۷		۲	۸	
				۶			۲	۵
	۹			۴			۱	
۴	۳			۵				
	۵	۱		۸				
						۵	۷	۹
۲	۷		۳					

حل جداول و معماها

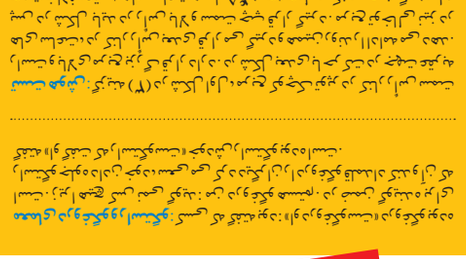

معمای شطرنج: کیوان ۱. ... Ke2 ۲. Nd2 Nf1+ ۳. Kd1 Ke1 ۴. Nd3#+

خفن استریپ: سوت و کور

بازی ریاضی: ۱۳۷۸

تست هوش: گزینه (۳) در شکل اول مربع کوچک تیره در کدام سمت قرار دارد؟ در شکل دوم نیز همین رابطه برقرار است و باید مربع کوچک تیره در کدام سمت قرار گیرد؟

معمای دروغگو و راستگو: کسی که گفته بود: «او دروغگوست» دروغگو است. زیرا هیچ کس نمی گوید: من دروغگو هستم. در ضمن گوینده می داند که راستگو چگونه جواب سئوال خود را می شنود. او گفته بود «او کدام کلمه را گفته است».

جدول سخت | ۷۲۹

طراح جدول: خرسند

افقی: ۱. پیچ و تاب- باسکول- ابزار الکترونیکی ۲. کشتی سنتی آذربایجان شرقی- گروه موسیقی ایرانی ۳. حرف ندا- یونجه- نت میانی ۴. پایتخت سابق قزاقستان- سست و بی حال ۵. بخش بارگیر تریلر- تندرست- به رو خوابیده ۶. نوعی پارچه لطیف- آهار- کتاب زرتشتیان ۷. از رشته های شمشیر بازی- غرغر- پرورد گار ۸. اسب کبود- از ورزش های یخی- ماده بیهوشی قدیمی ۹. راندن مزاحم- اثری از سیروس مقدم ۱۰. دشمن سرسخت- عنوان امپراتوران عثمانی- ضمیر خودخواه ۱۱. پایش- سیاستمدار یونان کهن ۱۲. بادمجان- طلق نسوز- سد خوزستان

عمودی: ۱. رادار پرنده- نوعی ماهی ۲. اختلال صدا- سخن پوشیده- گوژپشت ۳. از بزرگ ترین شهرهای آمریکا- لقب اروپایی- حرارت بدن ۴. دورویی- نویسنده کلاغ- اتاقی از زنی ۵. شهر سوهان- تیغ سر تراشی- درد ۶. گچ رنگی ویژه طراحی- حاشیه کتاب ۷. جاودانه- زالزالک ۸. پرستار- دهقان روسی عصر تزارها- عدد فوتبالی ۹. کتک- سیخونک- بی سواد ۱۰. نام قدیم یزد- حدت- عددی مجهول میان سه تا ده ۱۱. تله مخصوص پرندگان- انقلابی کوبا- دیو طمع ۱۲. کماندو- طایفه تیمور لنگ

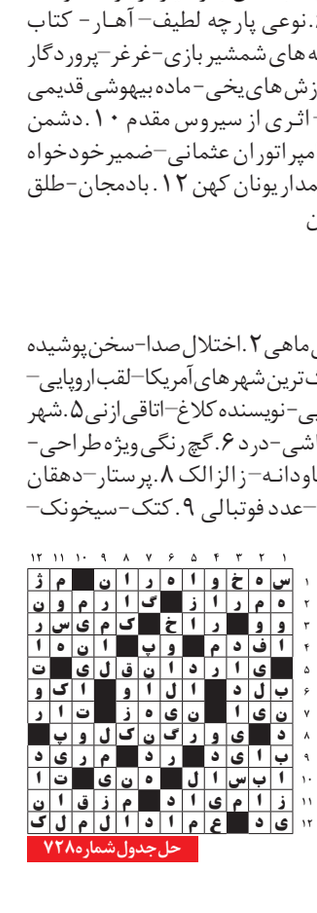

حل جدول شماره ۷۲۸

جدول متوسط | ۷۵۲۲

طراح جدول: خرسند

افقی: ۱. پست- ریشه- لبریز ۲. ذلت- دوا ۳. کلام- بی سروپا ۴. از درجات افسری- تهمت ۵. تکرار حرف- سرای زنبور- صندوق خانه ۶. خمیده- حرکات صورت ۷. جدید الاحداث- درنگ ۸. خاتون- حاجت- پول ژاپن ۹. کاسه و تشت بزرگ- نغمه ۱۰. کالانما- تهی ۱۱. منسوب به هنر- بچه پرتحرک ۱۲. دشمن سرسخت- کلام مخفی- جشن باستانی

عمودی: ۱. دم- مسابقه- دانه خوشبو ۲. پادشاه- یاقوت ۳. رنج- نوعی مجازات ۴. عبودیت- خلأ- ماه پرتابی ۵. تونل- ویتامین جدول ۶. بازده- بادام ۷. از حروف یونانی- بازاریاب ۸. قهوه ای روشن- گاز نادر ۹. ایزد- غذای ایتالیایی- اتمسفر ۱۰. بستنی یخی- غلام ۱۱. کپی رایانه ای- وطن ۱۲. مقابل زیر- تابلوی دوختنی- از حالت های ماده

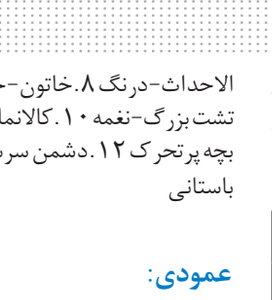

حل جدول شماره ۷۵۲۱