معمای شطرنج

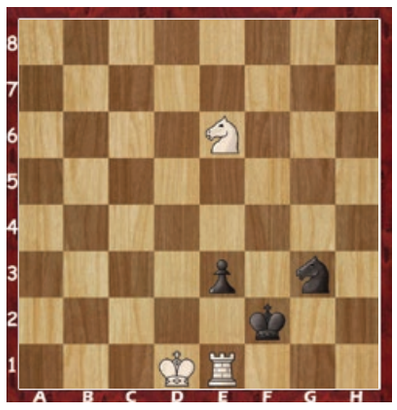

نوبت حرکت با سفید است، آیا می توانید تنها در چهار حرکت، مهره سیاه را مات کنید؟

خفن استریپ

حدس بزنید تصویر، چه کلمه ای را نشان می دهد! به نمونه توجه کنید و برای این که بدانید کلمه چند حرفی است، تعداد خانه های زیر تصویر را بشمارید.

معما

معمای سیب، پرتقال و گلابی

یک سبد محتوی سیب و پرتقال و گلابی روی میز است. علی و حسن و رضا هر کدام میوه ای برداشتند. علی و حسن دو میوه مختلف برداشتند. حسن و رضا هم دو میوه یکسان برداشتند. انتخاب علی و حسن گلابی نبود. اگر علی سیب انتخاب می کرد رضا هم از او پیروی می کرد. هر کدام از آن ها چه میوه‌ای برداشتند؟

بازی ریاضی

سه تا از این اعداد درست ولی فقط یکی در جای درست قرار دارد	۷	۹	۶	۳	۱
تمام اعداد غلط هستند	۸	۵	۹	۰	۷
دو تا از این اعداد درست و در جای درست قرار دارند	۵	۰	۳	۲	۸
دو تا از این اعداد درست ولی فقط یکی در جای درست قرار دارد	۶	۸	۵	۲	۰
دو تا از این اعداد درست ولی هیچ کدام در جای درست قرار ندارد	۱	۴	۷	۹	۸

اگر کمی با اعداد رابطه خوبی داشته باشید، می توانید رمز ۵ رقمی مخفی شده را بر اساس داده های بالا بیابید؛ فقط کافی است کمی دقت کنید و رابطه بین اعداد را در سطرهای بالا پیدا کنید.

تست هوش

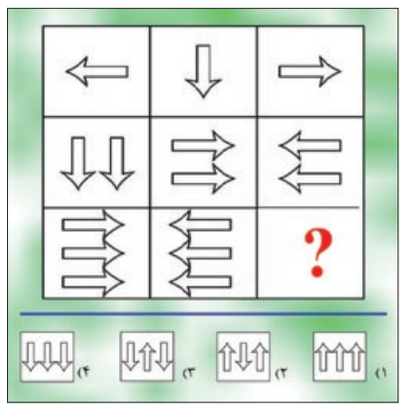

با توجه به شکل بالا، گزینه مناسب را برای جای خالی پیدا کنید.

شرح در متن

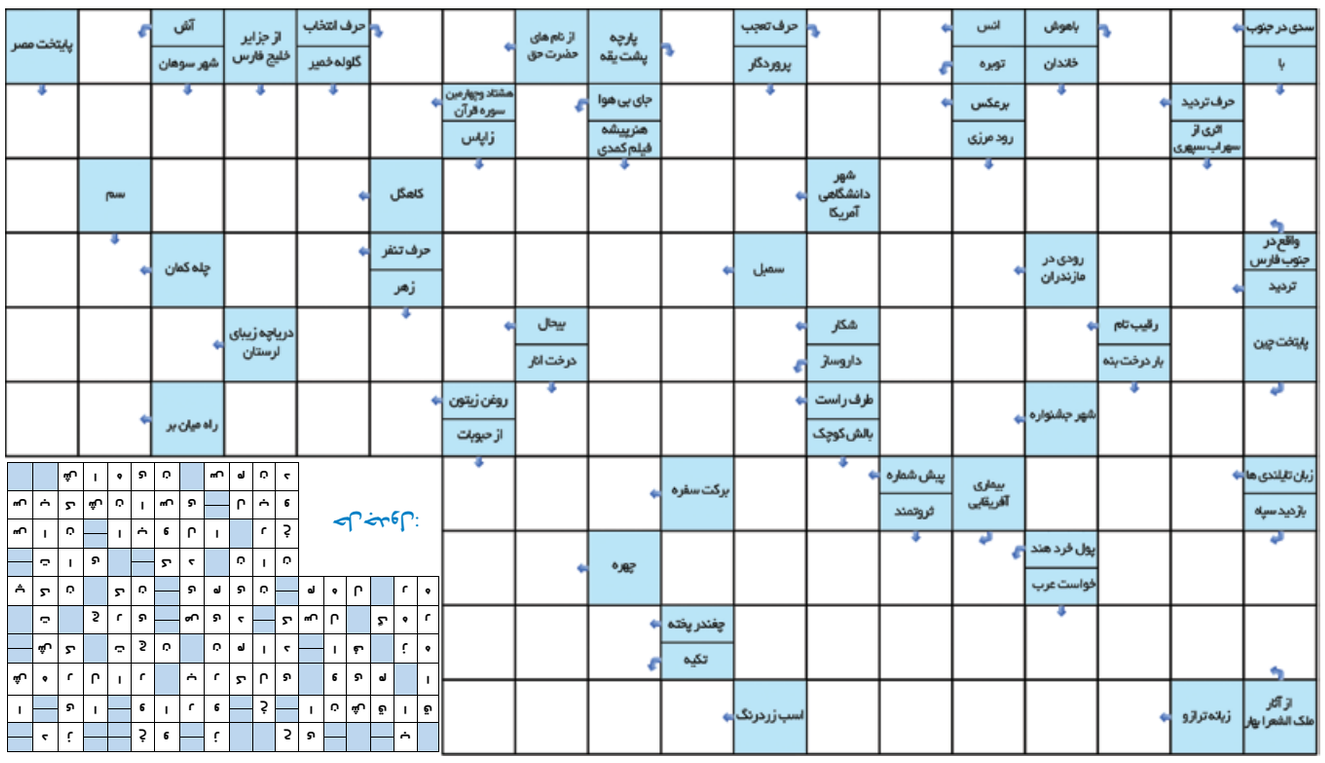

اختلاف تصاویر

آیا می توانید تعداد ۷ تفاوت را بین دو تصویر مشابه پیدا کنید؟
با این تمرین می توانید آلزایمر را از خود دور کنید. این بازی همچنین ورزشی برای ذهن شماست تا در کارهای روزمره تمرکز بیشتری داشته باشید.
لذت این بازی زمانی بیشتر می شود که آن را در کنار خانواده و با مشارکت آن ها انجام دهید.

اردوی جهادی در مناطق محروم

سودوکو

قانون: ارقام ۱ تا ۹ را در خانه‌های خالی بنویسید طوری که در هر سطر، در هر ستون و در هر مربع ۳ در ۳ هیچ رقمی تکراری نباشد.

متوسط – ۳۵ دقیقه

		۹			۵	۴	۷	
	۲			۷	۸	۳	۱	
				۹				
			۴				۲	۶
	۵						۴	
۸	۹				۲			
				۱				
	۳	۷	۸	۲			۵	
	۱	۸	۵			۶		

سیار سخت – ۵۰ دقیقه

		۵		۲	۹		۶	
					۸		۹	۵
				۵				۳
۴					۶			۷
		۱				۲		
۹			۲					۴
۷				۶				
۳	۵		۴					
	۸		۳	۹		۶		

حل جداول و معماها

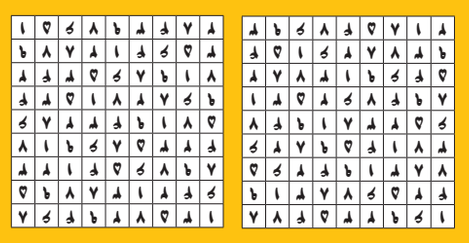

معمای شطرنج:
Nc5ii e+2
Kd2 Nf1+
Kc1! Kxe1
Nd3+#

اختلاف تصاویر:

بازیگر ناصر:

خفن استریپ:
عیدی گرفتن
نوروزنامه

معمای سیب، پرتقال و گلابی: علی پرتقال برداشت و حسن و رضا سیب برداشتند.

تست هوش: گزینه (۴) در سه خانه هر ستون فلش ها فقط به صورت چپ و راست و پایین دیده می شوند.

جواب ها

جدول سخت | ۷۱۸

طراح جدول: خرسند

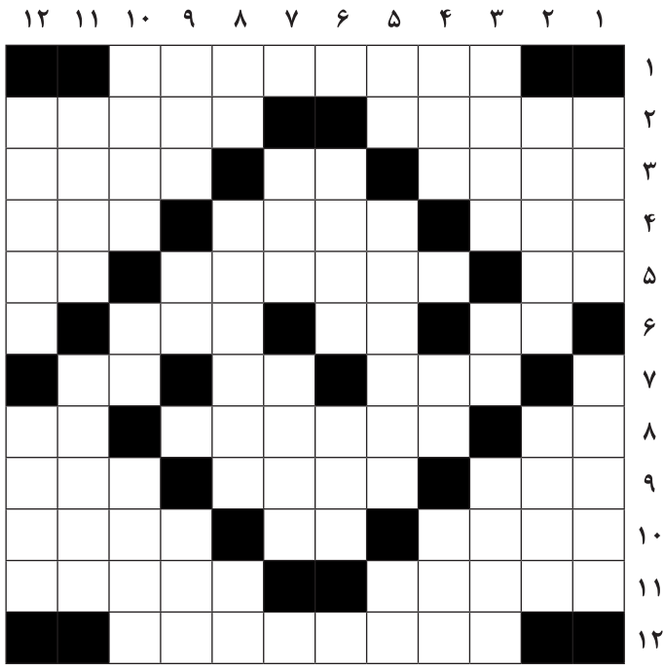

افقی: ۱. اثری از لوییز امی الکات درباره زنان ۲. نماد قدرت در یونان باستان- چاره اندیشی ۳. شکاف- آماس- شبیه نی ۴. کامل- سرکشیدن صدا دار- فام ۵. زمخت- زورافزایی غیرقانونی- از ماه های سریانی ۶. زمینه- آسیب- سطل چاه ۷. شاعر مسافر- آب شرعی- ویتامین انعقاد خون ۸. عزیز عرب- حروف برگردان- دریاچه ای در اسکاتلند ۹. ترحم و دلسوزی- باربر شهری- دریای غرب ترکیه ۱۰. کشور آسیایی- بستر- امانت دار ۱۱. نامی مردانه- فر و شکوه ۱۲. فوتبالیست هلندی

عمودی: ۱. نام صفحه هشت روزنامه- ماژیک علامت زنی ۲. فرماندهی- نوعی کاغذ ضخیم- ۳. آنفلوآنزا- تلخ- دشت و بیابان ۴. روشنایی- کلمه پرسش عربی- عطارد ۵. زائوترسان- آلبومی از علیرضا افتخاری- مظهر لاغری ۶. هدهد- لقب سلاطین غیر مسلمان هند ۷. مجانی خارجی ها- ناقص العقل ۸. پوستین- صحیح و سالم- از گروه های خونی ۹. آلیاژی از آهن- هدف فوتبال- قصد ۱۰. بزرگ- قورباغه- قدیس مصریان قدیم ۱۱. کهن ترین بخش ادبیاتی اوستا- التهاب گلو ۱۲. فوتبال آمریکایی- آتشفشان خاموش در مراغه

حل جدول شماره ۷۱۷

جدول متوسط | ۷۵۱۱

طراح جدول: خرسند

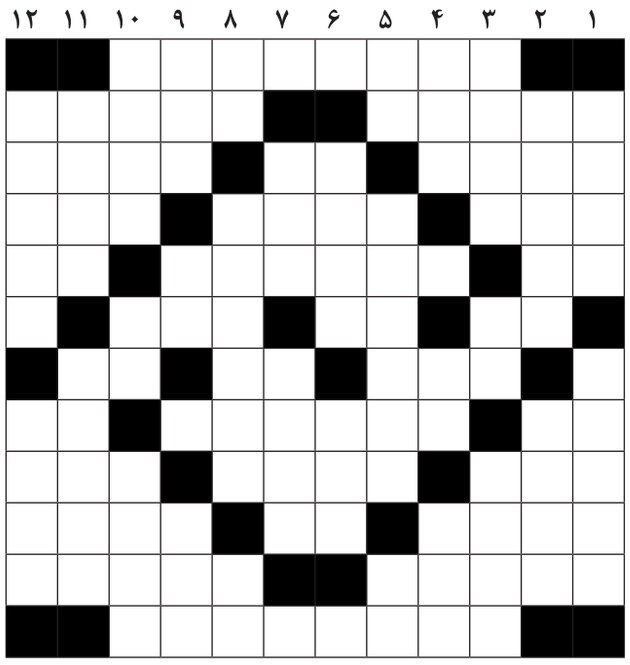

افقی: ۱. اصلاح بی نظمی دندان ها ۲. توان- فاخته ۳. حفاظ- جوی خون- پیدایش ۴. منسوب به دم- بلوا- ورزش آبی ۵. ویتامین جدول- نیاز- هرگز عرب ۶. نا استوار- انتها- نذر ۷- کشت به امید باران- ضمیر جمع- مخفف مگابایت ۸. طمع- کهن سال- فرمان اتومبیل ۹. بستنی چوبی- اشرافی- چوبه اعدام ۱۰. پوست گندم و جو- واحدی در وزن- از رنگ های اصلی ۱۱. از مرکبات- آشفتگی ۱۲. محافظ ویژه

عمودی: ۱. قلیل- میکروب ضعیف شده ۲. عادی- نیکو رو ۳. نوعی حلوا- قامت- معوج ۴. عبور سربازان از برابر فرمانده- تصدیق بیگانه- روشنایی ۵. ابزار زمین شویی- حدس و گمان بنا به شواهد- پدربزرگ ۶. مفتول- از کویرهای ایران ۷. توپ چوگان- میسر ۸. منقار کوتاه- حرکتی در ژیمناستیک- لنگه چیزی ۹. علت- از غلات- طبقه ۱۰. هجوم- کشنده بی صدا- سلام ۱۱. دالان- ارجمند ۱۲. وقار- تکان

حل جدول شماره ۷۵۱۰