تحلیل روز

احمد کاظم زاده
international@khorasannews.com

ویژگی های جنگ ۱۲ روزه

با وجود این که تاکنون جنگ های زیادی بین گروه های مقاومت در غزه و رژیم صهیونیستی درگرفته اما جنگ ۱۲ روزه اخیر از چند ویژگی جدید برخوردار است که آن را متفاوت می کند و در عین حال بر اهمیت آن می افزاید. اگر در جنگ ۳۳ روزه ۲۰۰۶ معادله تل آویو در برابر بیروت برقرار شد یا در جنگ های ۲۲ روزه ۲۰۰۸ و ۲۰۱۴ گروه های مقاومت توانستند معادله غزه در برابر شهرهای فلسطین اشغالی و تا حدودی تل آویو را برقرار کنند اما در جنگ اخیر نه تنها معادله تل آویو در برابر غزه کامل شد بلکه با موشک باران فرودگاه ها و بنادر و حتی دورافتاده ترین شهرهای فلسطین اشغالی گسترش یافت. این به آن مفهوم است که اگر چنان چه بعدها نیز چه شهرک نشینان صهیونیست به مسجد الاقصی تعرض کنند و چه رژیم صهیونیستی سیاست شهرک سازی و کوچ اجباری را در این شهر از سر بگیرد با پاسخ کوبنده و سراسری فلسطینی ها روبه رو خواهد شد. افزون بر این، اولین جنگی است که رژیم صهیونیستی نتوانست برای آتش بس شرط تعیین کند و اگر هم برای چندروزی تعلل کرد به دلیل حفظ آبرو ودهان کجی به دولت جدید آمریکا و شخص بایدن بود. در واقع مدلی که برای آتش بس جدید انتخاب شد نوعی آبروداری برای این رژیم و سرپوش گذاشتن بر شکست آن بود. در این جنگ همچنین برای اولین بار رژیم صهیونیستی نتوانست تهدید خود را برای ورود نظامی به خاک غزه عملی کند و از این ترسید که تجربه شکست در جنگ ۳۳ روزه بار دیگر تکرار و غزه به گورستان تانک های میرکاوا تبدیل شود. در ابتدای جنگ گروه های مقاومت دو نفر بر زرهی ارتش اسرائیل را با موشک های کورنت هدف قرار دادند و بدین ترتیب درباره ورود به غزه هشدار دادند. در جنگ جدید هر چند به روال گذشته آمار تلفات غیر نظامی فلسطینی ها در غزه نیز به دلیل تراکم بالای انسانی این منطقه و غیر ممکن بودن تفکیک اهداف نظامی و غیر نظامی بیشتر بود اما در عین حال تلفات نظامی و غیر نظامی صهیونیست ها حتی بر اساس آمار اعلامی در مقایسه با جنگ های گذشته افزایش یافت و این در حالی است که آمار تلفات واقعی به خصوص در بخش نظامی بسیار بالا بوده و رژیم صهیونیستی برای این که حس همدردی کشورهای غربی را برانگیزد آمار و تصاویر تلفات غیر نظامی را منتشر کرد اما برای سرپوش گذاشتن بر ضعف و ناتوانی نظامی خود و به خصوص برای جلوگیری از کاهش روحیه نظامیان، آمار تلفات نظامی را اسانسور کرد.

چهره روز

چرا چین جواب وزیر دفاع آمریکا را نمی دهد؟

نشریه ساوث چاینا مورنینگ پست نوشت: پکن مکررا تماس های تلفنی وزیر دفاع آمریکا را که هم به دنبال گفت وگو با همتای چینی خود و هم با یک مقام رده بالاتر است به دلیل نقض پروتکل های دیپلماتیک «بی پاسخ» گذاشته است. به گفته منابع، درخواست لوید آستین، وزیر دفاع آمریکا که به دنبال گفت وگو با شو کیلیانگ، معاون رئیس کمیسیون نظامی مرکزی چین است باعث ناخرسندی وزارت دفاع چین شده است. بر اساس این گزارش، هر چند که هم معاون رئیس کمیسیون نظامی مرکزی چین و هم وزیر دفاع این کشور مستقیما به شی جین پینگ، رئیس جمهور چین گزارش می دهند اما طبق پروتکل دیپلماتیک باید وی فنگهه، وزیر دفاع چین مخاطب رئیس پنتاگون باشد.

آگهی مزایده

آستانه مبارکه حسین بن موسی الکاظم(ع) و آرامگاه شهید مدرس در نظر دارد اجاره خدمات مجالس مرتبط با اموات و بازماندگان آرامستان خواجه ربیع در مشهد را طبق شرایط و جزئیات منعکس در اسناد از طریق مزایده واگذار نماید. واجدین شرایط می توانند از تاریخ نشر این آگهی لغایت پایان وقت اداری روز پنج شنبه مورخ ۱۴۰۰/۰۳/۱۳ اسناد مزایده را از سایت میقات الرضا به آدرس Mighatalreza.Razavi.ir یا دفتر موسسه دریافت و پس از تکمیل به همراه مدارک مربوطه به آدرس: مشهد، خیابان شهید اندرزگو، نبش شهید اندرزگوی ۶، طبقه سوم، دفتر موسسه با کدپستی ۹۱۳۵۷-۷۵۳۵۶ و تلفن ۰۵۱۳۲۲۱۲۵۸۷ تحویل و یا با پست پیشتاز ارسال فرمایند.
۱۴۰۰۱۲۴۱۹/ف

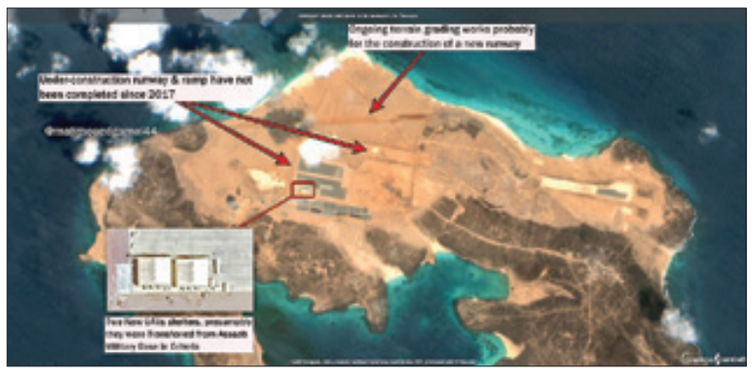

امارات پس از اشغال سقطری با تصاحب یک جزیره یمنی دیگر در تنگه باب المندب، پایگاه هوایی سری در آن می سازد

زمین خواری ابوظبی در شاهراه انتقال انرژی

امارات که با تجاوزهای ارضی از آب گل آلود جنگ یمن ماهی می گیرد، پس از تصاحب جزیره استراتژیک سقطری، این بار به سراغ یک جزیره یمنی دیگر رفته است. آسوشیتدپرس به تصاویری ماهواره ای دست یافته که در آن پایگاهی هوایی در جزیره «میون» در تنگه باب المندب در حال ساخته شدن است. جزیره «میون» در یکی از پر ترافیک ترین مسیرهای دریایی مهم جهان برای حمل و نقل انرژی و کالاهای تجاری قرار دارد. گفته می شود که تاکنون هیچ کشوری گزارشی از ساخت چنین پایگاهی ثبت نکرده است اما مسیر حرکت کشتی هایی که از سال پیش برای ساخت یک باند فرود بزرگ به طول ۵/۶ کیلومتر در این جزیره در حرکت بوده اند، این فرضیه را قوت می بخشد که این پایگاه متعلق به کشور امارات است. تصاویری که خبرگزاری آسوشیتدپرس از شرکت فضایی «پلانت لبز» دریافت کرده و تاریخ آن به اواسط ماه میلادی آوریل باز می گردد، کامیون هایی را در حال تخلیه بار و همچنین زمینه سازی برای ساخت یک باند فرود به طول ۱۸۰۰ متر در جزیره میون نشان می دهد. به گفته برخی مقامات دولت مستعفی یمن، طی هفته های اخیر، کشتی های اماراتی تسلیحات و تجهزات نظامی و نیرو به این جزیره اعزام کرده اند. آن ها همچنین می گویند بخشی از تنش اخیر که میان «عبد ربه منصور هادی» رئیس دولت مستعفی یمن و ابوظبی به وجود آمده، مربوط به خواسته امارات از دولت مستعفی برای امضای توافق اجاره ۲۰ ساله جزیره میون بوده است.

نخست وزیر عراق در پی کشته شدن ۲ معترض در بغداد، دستور تحقیقات فوری داد

بازگشت التهاب به خیابان های بغداد

اعتراضات ضد دولتی در نواحی مرکزی بغداد، پایتخت عراق دو کشته و شماری زخمی به جا گذاشته است. صدها نفر سه شنبه در نزدیکی میدان تحریر بغداد، دولت مصطفی الکاظمی نخست وزیر عراق را به پاسخ گو نبودن درباره ترور ده ها فعال مدنی متهم کردند. تظاهر کنندگان همچنین در بندر بصره واقع در جنوب عراق در حالی که عکس هایی از فعالان ترور شده را حمل می کردند و شعار می دادند، گرد هم آمدند. در همین حال بعضی رویدادهای امنیتی عراق حاکی از دخالت دست هایی برای برهم زدن امنیت این کشور با هدف تعویق انتخابات پارلمانی است. به عنوان مثال ترور «هشام المشهدانی» فعال مدنی عراقی شامگاه جمعه دریکی از روستاهای شهر «الطارمیه» در شمال بغداد به ضرب گلوله مهاجمان ناشناس یکی از این تحولات بود که برخی فعالان و چهره های سیاسی عراقی آن را پیام هشدار تلقی کردند. ترور المشهدانی عضو «ائتلاف عزم» موجی از محکومیت ها را در داخل و خارج از عراق برانگیخت. در حالی که برخی چهره های ضد ایرانی این ترور را به گروه های شبه نظامی عراق نسبت می دهند منابع امنیتی عراق اعلام کردند که این ترور را تعدادی از اعضای گروه تروریستی «داعش» که در اطراف بغداد فعال هستند، انجام داده اند. با بالا گرفتن اعتراضات در عراق، برهم صالح، رئیس جمهوری این کشور در توئیتی نوشت، «شناسایی قاتلان تظاهر کنندگان و فعالان حقی است که از بین نمی رود و استفاده از گلوله واقعی در تظاهرات نباید بدون تحقیقات و مجازات بماند.» وی گفت که حفاظت از امنیت و اموال عمومی وظیفه ملی است. به گزارش روسیا الیوم، مصطفی الکاظمی، نخست وزیر عراق نیز تأکید کرد که دولتش تحقیقات درباره «اقدامات خشونت آمیز» در جریان تظاهرات در بغداد، پایتخت این کشور را آغاز می کند. او در توئیتی نوشت: «ما از آزادی اعتراضات مسالمت آمیز در عراق حمایت کردیم و دستورات سخت گیرانه ای را برای محافظت از معترضان، خویشتنداری و منع استفاده از گلوله را به هر دلیل صادر کردیم.» به گزارش شفق نیوز، ایاد علاوی رئیس ائتلاف العراقیه در صفحه توئیتر خود نوشت: «از زمانی که موعد انتخابات زودهنگام پارلمانی مشخص شد بر دشواری اجرای آن پیش از فراهم شدن فضای انتخاباتی مناسب تاکید کردیم. آن چه از ترور و سرکوب و هراس افکنی های اخیر، رخ داد نشان می دهد که حق با ما بوده است.» موج اعتراضات در عراق پس از ترور یکی از کنشگران مدنی به نام ایهاب الوزنی بالا گرفته است. او بیش از دو هفته پیش (۹ می) توسط موتورسواران ناشناس ترور شده بود. الوزنی در سازمان دهی اعتراضات ضد دولتی سال ۲۰۱۹ فعالیت داشت. در ماه های گذشته زمزمه های لغو انتخابات زودهنگام به گوش می رسید که هر بار با تکذیب دولتمردان عراق مواجه می شد، اما با ترور مشکوک یک فعال مدنی در کربلا، جوسازی رسانه های منطقه ای و نیز مداخله کشورهای خارجی به ویژه انگلیس این زمزمه ها بار دیگر قوت گرفت.

طالبان: اگر آمریکا در کشورهای منطقه پایگاه بسازد، خاموش نخواهیم ماند

شرط های منطقه ای طالبان برای مذاکرات

حالا که پس از دو دهه آمریکا و همپیمانانش در حال خروج از افغانستان و گفت وگو با گروه تروریستی طالبان هستند، این گروه از هیچ تلاشی برای گرفتن امتیاز بیشتر فروگذار نیست. در همین زمینه، گروه طالبان در واکنش به گزارش ها درباره انتقال پایگاه های آمریکایی از افغانستان به کشورهای منطقه از جمله پاکستان و اجرای عملیات از آن پایگاه ها در خاک افغانستان گفته است که در برابر این اقدام خاموش نخواهند ماند. در اعلامیه طالبان این اقدام احتمالی آمریکا «عملکرد زشت و تحریک کننده» خوانده شده است. این گروه در واکنش به این موضوع می گوید که «نیروهای بیگانه در منطقه دلیل اصلی ناامنی ها و جنگ ها بوده و فاجعه بزرگی است که آن را در ۲۰ سال گذشته همه دیدند، به خصوص ملت رنجدیده ما بیش از همه از این فاجعه رنج دیده و هنوز هم رنج می برد.» به گزارش آواپرس، طالبان می گوید «چنان که ما به دیگران بارها اطمینان داده ایم که خاک ما بر ضد امنیت کسی استفاده نمی شود، همچنان از دیگران هم می خواهیم که خاک و حریم هوایی خود را بر خلاف کشور ما استفاده نکنند و اگر چنین گامی برداشته شود، مسئولیت هر گونه عواقب و مشکلات آن به دوش کسی است که مرتکب چنین اشتباهاتی می شود.» برخی رسانه ها گزارش داده اند که نیروی هوایی پاکستان طرح ساخت پایگاه هوایی جدید در ایالات بلوچستان را بررسی می کند. معاون شهرستان نصیرآباد بلوچستان به بی بی سی گفته نیروهای هوایی با مقامات این شهرستان تماس گرفته اند و در منطقه نوتال این شهرستان، زمینی برای ساخت این پایگاه در نظر گرفته شده است. آژانس خبری فرانسه نیز گزارش داده که دیوید هیلوی، یک مقام وزارت دفاع آمریکا گفته است پاکستان به آن ها اجازه داده که برای حمایت از نیروهای آمریکایی در افغانستان از فضای هوایی و زمینی این کشور استفاده کنند. او مدتی قبل به مجلس سنا گفته بود که آمریکا و پاکستان به طور مشترک در این زمینه تلاش می کنند، چرا که پاکستان نقش مهمی برای تأمین ثبات در افغانستان دارد. با این حال، وزارت خارجه پاکستان گفته در آن کشور نیروهای آمریکایی مستقر نیست و پایگاه این نیروها وجود ندارد و در این مورد تصمیمی گرفته نشده است. خروج نیروهای خارجی از افغانستان از ماه می سال جاری میلادی آغاز شده و تاکنون حدود ۲۰ درصد این نیروها از افغانستان خارج شده اند و قرار است تا یازدهم سپتامبر تمام این نیروها از افغانستان خارج شوند. همچنین، قرار بود که مذاکرات صلح میان افغانستان و طالبان بعد از دوبار تاخیر، بعد از ماه رمضان در استانبول ترکیه برگزار شود ولی تاکنون مشخص نیست که چه زمانی این نشست برگزار خواهد شد.

اسد: اظهارات غرب درباره انتخابات سوریه هیچ ارزشی ندارد

انتخابات پس از یک دهه جنگ داخلی

پس از یک دهه جنگ داخلی در سوریه این کشور دیروز شاهد انتخابات سراسری بود. عکس های منتشر شده از خیابان های دمشق تصاویر بزرگ تبلیغاتی بشار اسد و دو نامزد دیگر این انتخابات یعنی محمود مرعی و عبدا... سلوم عبدا... را نشان می داد. در پس این تبلیغات نیز هزاران نفر از شهروندان سوری دیده می شدند که ایستاده در صفی طولانی در انتظار رسیدن به صندوق رای بودند. این انتخابات در حالی برگزار شده است که دولت می گوید این انتخابات نشان دهنده آن است که وضعیت سوریه با وجود یک دهه جنگ عادی است اما مخالفان و دولت های غربی انتخابات ریاست جمهوری سوریه را تشریفاتی می دانند و معتقدند این انتخابات تنها مهر تأییدی بر ادامه حکومت بشار اسد خواهد بود. در همین راستا، وزرای خارجه آمریکا، فرانسه، بریتانیا، آلمان و ایتالیا در بیانیه ای مشترک اعلام کردند که انتخابات روز چهارشنبه در سوریه «نه آزاد است و نه منصفانه.» بشار اسد رئیس جمهوری سوریه که برای شرکت در انتخابات ریاست جمهوری به شهر دوما سفر کرده است بعد از انداختن رای خود به صندوق و در پاسخ به برخی ادعاهای کشورهای غربی در خصوص انتخابات این کشور گفت: مردم سوریه در تصمیم گیری برای کشور خود آزاد هستند. رئیس جمهور سوریه تاکید کرد: با سفر به دوما و شرکت در حوزه انتخابیه آن می خواستم ثابت کنم که مناطق و طایفه های سوریه با یکدیگر در تضاد نیستند. برخلاف ادعای غرب آن چه که در سوریه روی داد، جنگ داخلی نبود. اسد گفت: «سوریه اهمیتی به اظهارات غرب درباره انتخابات فعلی اش نمی دهد و این نظرات هیچ ارزشی ندارد.» انتظار می رود که بشار اسد، رئیس جمهوری کنونی این کشور در جریان این رای گیری، برای چهارمین بار به ریاست جمهوری برسد. بشار اسد نامزد حزب بعث در انتخابات است و در صورت پیروزی برای هفت سال آینده باز هم به دوران ریاست جنجالی خود ادامه خواهد داد. عبدا... سلوم عبدا... پیش از این نماینده حلب در مجلس و وزیر مشاور دولت در امور پارلمانی بوده و کاندیدای حزب اتحادیه سوسیالیست است. محمود احمد مرعی ۶۴ ساله هم نامزد حزب اتحاد ناصری، یک حزب کوچک است و او را «چهره مخالف» معرفی می کنند. بشار اسد ۵۵ ساله برای اولین بار در سال ۲۰۰۰ پس از مرگ پدرش حافظ اسد که ۳۰ سال قبل از او بر سوریه حکومت کرده بود، قدرت را به دست گرفت. دولت او اکنون کنترل حدود دو سوم از خاک سوریه را در دست دارد. نزدیک به ۴۰۰ هزار نفر در جنگ داخلی سوریه جان باختند و میلیون ها نفر نیز مجبور به ترک محل سکونت خود شدند.

آگهی رأی هیأت حل اختلاف موضوع ماده یک قانون تعیین تکلیف وضعیت ثبتی اراضی و ساختمان های فاقد سند رسمی

در اجرای ماده ۳ قانون و ماده ۱۲ آئین نامه اجرایی قانون یاد شده اسامی اشخاص که اسناد عادی یا رسمی آنان در هیات مستقر در اداره ثبت اسناد و املاک ناحیه ۲ بجنورد مورد رسیدگی و تأیید قرار گرفته جهت اطلاع عموم در دو نوبت به فاصله ۱۵ روز در دو نشریه «آگهی های ثبتی (قلم ۱۱۱انتشار و محلی) بشرح ذیل منتشر می گردد:
بخش دو بجنورد پلاک ۱۵۵ اصلی اراضی کهنه کند
۱- شناسنامه ۲۵۶/۱ صادره از بجنورد فرزند علی اصغر باقیطیبی از محل مالکیت ثبتی شوهر علی باقیطیبی قزاقدره خلج بر ای رأی شماره ۶۸۱ مورخ ۱۴۰۰/۰۴/۲۰ ۱۴۰۰-۶۸۱ کتابچه ۲۵۵ - ۲۱ صفحه
۲- شناسنامه ۱۲۱ صادره از بجنورد فرزند آقا جان برابر رأی شماره ۶۸۵ مورخ ۱۴۰۰/۰۴/۲۰ ۱۴۰۰-۶۸۵ کتابچه ۲۵۵ - ۱۹ صفحه
۳- شناسنامه ۲۵۲/۱۵ صادره از بجنورد فرزند ابراهیم آقایان وحید خیلجی و ولی خیلجی از محل مالکیت ثبتی علی خیلجی قزاقدره عباسقلی برابر رأی شماره ۶۸۸ مورخ ۱۴۰۰/۰۴/۲۰ ۱۴۰۰-۶۸۸ کتابچه ۲۵۵ - ۲۱ صفحه
۴- شناسنامه ۲۶۶/۵۵ صادره از بجنورد فرزند عباسقلی خانم سودا خیلجی خانم خیلجی قزاقدره عباسقلی برابر رأی شماره ۶۸۶ مورخ ۱۴۰۰/۰۴/۲۰ ۱۴۰۰-۶۸۶ کتابچه ۲۵۵ - ۲۱ صفحه
۵- شناسنامه ۲۰۰ صادره از بجنورد ابراهیم آقایان قیس خیلجی و سعید خیلجی از محل مالکیت ثبتی علی خیلجی قزاقدره عباسقلی برابر رأی شماره ۶۹۲ مورخ ۱۴۰۰-۶۹۲ و ۶۹۱ مورخ ۱۴۰۰-۶۹۱ کتابچه ۲۵۵ - ۲۱ و ۲۱۰ صفحه
۶- شناسنامه ۱۵۵ صادره از بجنورد فرزند ابراهیم آقایان سلیمان خیلجی و هادی خیلجی از محل مالکیت ثبتی علی خیلجی قزاقدره عباسقلی برابر رأی شماره ۶۹۵ مورخ ۱۴۰۰-۶۹۵ و ۶۹۴ مورخ ۱۴۰۰-۶۹۴ کتابچه ۲۵۵ - ۲۱ و ۲۱۰ صفحه
۷- شناسنامه ۱۵۵ صادره از بجنورد فرزند ابراهیم آقایان سلیمان خیلجی و هادی خیلجی از محل مالکیت ثبتی علی خیلجی قزاقدره عباسقلی برابر رأی شماره ۶۹۵ مورخ ۱۴۰۰-۶۹۵ و ۶۹۴ مورخ ۱۴۰۰-۶۹۴ کتابچه ۲۵۵ - ۲۱ و ۲۱۰ صفحه
به استناد بند ۵ ماده ۱۲ آئین نامه اجرایی قانون یاد شده اسناد مالکیت ابطال میگردد چنانچه اعتراضی دارند باید از تاریخ انتشار آگهی و در روستا ها از تاریخ الصاق در محل ۵ برابر اعتراض خود را به اداره ثبت محل تحویل و رسید اخذ نمایند معترضین باید ظرف یک ماه از تاریخ تسلیم اعتراض مبادرت به تقدیم دادخواست به دادگاه عمومی محل نمایند و گواهی تقدیم دادخواست به اداره ثبت محل تحویل دهند در صورتی که اعتراض در مهلت قانونی واصل نگردد یا معترض گواهی تقدیم دادخواست به دادگاه عمومی محل ارائه نکند اداره ثبت میادرت به صدور سند خواهد نمود ضمنا صدور سند مالکیت مانع از مراجعه متضرر به دادگاه نخواهد بود.
تاریخ انتشار نوبت اول چهارشنبه: ۱۴۰۰/۰۳/۲۲ تاریخ انتشار نوبت دوم پنج شنبه: ۱۴۰۰/۰۴/۰۶
احمد اصغری شیروان - رئیس اداره ثبت اسناد و املاک ناحیه دو بجنورد
۱۴۰۰۰۹۱۳۸/ب

قاب بین الملل

پسر نصرا... دلیل سرفه های پدرش را توضیح داد

روسیا الیوم- جواد، پسر سید حسن نصرا... دبیر کل حزب ا... لبنان، در توئیتی به کسانی که پیگیر سلامت پدرش هستند اطمینان خاطر داد و نوشت، پدرش حساسیت دارد. سید حسن پیش از این تاکید کرد، سرفه های شدیدش مانع از سخنرانی اش در روز قدس شد. وی در سخنرانی روز مقاومت و آزادی گفت: بابت حضور نداشتن از روز قدس تا به امروز عذرخواهی می کنم زیرا از سرفه شدید رنج می بردم و صحبت و سخنرانی برایم دشوار بود.

توئیت روز

طرفداران بایدن کمونیست هستند!

لورن بوبرت، نماینده محافظه کار کنگره در انتقاد به محبوبیت بایدن در نظرسنجی ها: «تنها یک راه وجود دارد که بپذیرم جو بایدن (در نظرسنجی ها) دارای محبوبیت ۶۲ درصدی است و آن این است که آن ها این نظرسنجی را در میان حزب کمونیست چین برگزار کرده باشند!»

کارتون روز

قرار است بوریس جانسون نخست وزیر با کری سایموندز در تابستان ۲۰۲۲ ازدواج رسمی کنند. تلگراف کاریکاتوری را با همین موضوع منتشر کرده است. این دو ۲۰۱۹ عقد کردند و ۲۹ آوریل ۲۰۲۰ هم پسرشان ویلفرد به دنیا آمد!

نمای روز

خواهر فلوید بایدن را بایکوت کرد

خانواده و بستگان جورج فلوید، با گذشت یک سال از زمانی که قتل وی باعث به راه افتادن موج اعتراضات سراسری در آمریکا علیه بی عدالتی نژادی شد، با جو بایدن در کاخ سفید و با قانون گذاران آمریکایی در کنگره دیدار کردند اما، خواهر جورج فلوید دیدار با جو بایدن رئیس جمهوری آمریکا را بایکوت کرد و گفت که او «قول خود را نقض کرد» و در سالگرد مرگ برادرش قانون اصلاحات پلیس را تصویب نکرد. درست یک سال از کشته شدن جورج فلوید می گذرد، مرد سیاه پوستی که به دست یک مامور پلیس سفیدپوست در مینیاپولیس آمریکا کشته شد. مرگ او موجی از اعتراضات را علیه نژادپرستی و خشونت پلیس در سراسر جهان برانگیخت.

صفحه آرایی

واحد صفحه آرایی روزنامه خراسان
سفارش می پذیرد

۰۵۱۳۷۰۰۹۳۹۰
layout@khorasannews.com