پنج شنبه ۱۹ فروردین ۱۴۰۰
۲۵ شعبان ۱۴۴۲. شماره ۲۰۶۳۰
خراسان روزنامه صبح ایران

مد به پاشنه طلا رسید!

3.9 M views

ادعایی درباره ثروت معاون احمدی نژاد

توئیت مشاور رسانه ای سابق احمدی نژاد در خصوص ثروت حمید بقایی معاون اجرایی احمدی نژاد در دولت دهم بازتاب زیادی در شبکه های اجتماعی داشت. عبدالرضا داوری در خصوص ثروت بقایی بدون ارائه هیچ گونه سندی در توئیتی در صفحه شخصی اش مدعی شد: « اموال و املاک حمید بقایی که غالبا به نام همسر انش انتقال یافته، هیچ تناسبی با حقوق و مزایای یک مدیر دولتی ندارد. از خودروهای متعدد و املاک تجاری و ویلایی در تهران و کاخ در آبسرد تا چمدان مکشوفه اش، مملو از سکه و دلار و اوراق بهادار. یک «مفسد اقتصادی» که نقاب پاکدستی بر چهره دارد.» کاربری نوشت: «سیاست زوایای خفیه فراوان دارد، دین و اخلاق را برای دنیای فانی دیگران نفروشیم. بدون سند حکم صادر نکنیم.» کاربر دیگری نوشت: «باید قوه قضاییه به این ادعا رسیدگی کند و در صورت کذب بودن آقای داوری باید پاسخ گو باشه.»

3.1 M views

مدرسه سازی با کاغذ باطله

روزی چقدر کاغذ باطله تولید می‌کنیم و دور می‌ریزیم؟ باور می‌کنید که با کاغذ باطله هم بتوان مدرسه ساخت؟ با کاغذهای به درد نخور و دورریز سه مدرسه در مناطق محروم عشایری ساخته شده است. دانش آموزان شهر تالش با طرح یک معلم تالشی به نام احمد کاظم‌لو، کاغذهای باطله‌شان را جمع کرده‌اند و با پول فروش آن ها، سه مدرسه در مناطق محروم شهر ساخته‌اند. این اتفاق باعث شد کاربران ضمن تحسین دانش آموزانی که این کار را کرده اند به آن واکنش نشان دهند. کاربری نوشت: «یه عده با پول کاغذ باطله مدرسه می سازن بعد مدرسه ما خودش کاغذ باطله هاش رو می ریخت سطل زباله!» کاربری نوشت: «یه جای کار می لنگه آخه قیمت هر کیلو کاغذ باطله الان پنج هزار تومنه، اینا مگه چقدر کاغذ جمع کردن که تونستن باهاش مدرسه بسازن؟!»

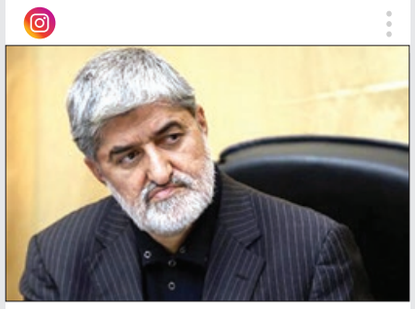

2.8 M views

جنجال ساحلی علی مطهری!

اظهارات علی مطهری در یکی از اتاق های کلاب هاوس بازتاب زیادی پیدا کرد و خیلی زود جنجالی شد. او بعد از اعلام حضورش در انتخابات در فضای مجازی حضور پررنگ تری پیدا کرده و به تازگی در کلاب هاوس اظهاراتی پرسروصدا را مطرح کرده که بخش هایی از آن را می‌خوانید: «اگر کسی کنار دریا تحریک نمی‌شود بیمار است. خدا خواسته ما تحریک شویم؛ مرد باید تحریک شود. این که جوان ما با دیدن دست یک خانم تحریک می شود، خوب است و ...» کاربران به این اظهارات مطهری واکنش نشان دادند و برخی هم با او شوخی کردند. کاربری به طنز نوشت: « فکر کنم باید با این اوصافی که آقای مطهری گفت توی غذای خیلی ها کافور بریزن.» کاربر دیگری نوشت: «علی مطهری آدم صادقیه و به نظرم در این موضوع هم راست گفته مگه غیر از اینه.»

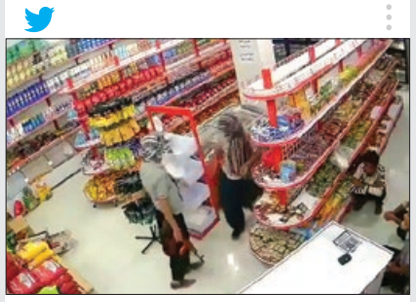

3.4 M views

سرقت مسلحانه برای یک کیسه برنج؟

ویدئویی در شبکه های اجتماعی دست به دست می شود که در آن دو فرد مسلح را می بینیم که وارد یک سوپر مارکت می شوند و بدون اعمال خشونت یک کیسه برنج و مقداری مواد غذایی را بر می دارند. ادعا شده این اتفاق سرقت بوده و در میدان کوثر کرمان رخ داده است. البته صحت و سقم این ویدئو و ادعا هنوز تایید یا تکذیب نشده و کاربران به آن واکنش نشان داده اند. کاربری نوشت: «با این آرامشی که صاحب مغازه نشسته و این اسلحه به دست ها دارن توی مغازه راه میرن به نظر نمیاد سرقت باشه.» کاربر دیگری نوشت: «بعضی جاها اراذل و اوباش شناخته شده هستن و میان از مغازه دارها باج می گیرن، کسبه هم برای این که مشکلی به وجود نیاد باهاشون درگیر نمی شن.»

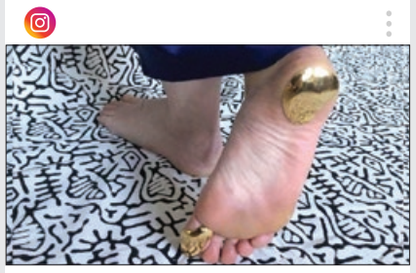

2.1 M views

پاشنه طلا کاری شده!

به تازگی در صفحات اینستاگرام تصاویر و تبلیغ پاشنه‌های طلاکاری شده دیده می شود که به نظر برخی از کاربران شبکه های اجتماعی شکل جدیدی از جاهلیت مدرن است که امروزه گریبانگیر افراد شده و در دنیای مجازی سر و صدا به پا کرده است. در تصاویری که از این مد جدید دیده می شود افراد پاشنه پایشان را طلا کاری می کنند البته مدل هایی هم وجود دارد که زیر انگشتان پا هم طلاکاری شده است. کاربران به این تصاویر واکنش نشان دادند. کاربری نوشت: «متاسفانه به تازگی نعل کاری پا آن هم از جنس طلا برای خانم‌ها مد شده است و این در حالی است که در دنیای امروز افرادی هستند که از پس مخارج روزانه خود بر نمی‌آیند.» کاربر دیگری نوشت: «من موندم اینایی که این کار رو می کنن می رن می گن اومدیم نعل بکاریم و بزنیم؟!»

2.4 M views

۱۸ هزار قانون دست و پاگیر علیه تولید

گزارشی در خصوص قانون های دست و پاگیری که مانعی برای تولید شده منتشر شد که با واکنش هایی همراه بود. در این گزارش که روزنامه فرهیختگان آن را منتشر کرده، آمده است: «از مجموع ۱۷ هزار و ۶۷۳ احکام وضع شده در حوزه‌های صنعت، معدن و تجارت بیش از هفت هزار و ۴۱۳ احکام بی‌اعتبار و غیرضرور شناسایی شده است. همچنین از دو هزار و ۳۵۱ قانون وضع شده در این ۳ حوزه نیز ۹۷۳ مورد آن بدون اعتبار تعیین شده است. به صورت جزئی‌تر در بخش صنعت حدود ۵۹۳ عنوان قانون و ۶۳۷۸ احکام بی‌اعتبار و دست و پاگیر وجود دارد که این تعداد در بخش معدن به ۱۰۸۳ قانون و احکام می‌رسد. در بخش تجارت نیز ۲۸۷ قانون و احکام با ارائه مستندات، غیرضرور شناخته شده است.» کاربری نوشت: « به نظرم مهم‌ترین اقدام برای رفع موانع تولید حذف همه قوانین دست و پاگیر حوزه تولید است.»

کلاب هاوس در بورس و بورس در وضعیت قرمز!

پربازدیدهای هفته در فضای مجازی چه بود و مردم به دنبال چه مطالبی بودند؟

در سال جدید هم طبق روال سال گذشته هر پنج شنبه هفت مقاله، کلمه، پست و هشتگ پربازدید در شبکه های اجتماعی و فضای مجازی را با هم مرور می کنیم.

■ ۷ واژه فارسی پرجست وجو در گوگل

یکی از اتفاقات تلخی که در ۶ فروردین رقم خورد مرگ آزاده نامداری بود که هنوز هم تحقیقات درباره علت آن در حال انجام است اما چند روز پیش شایعه ای مطرح شد که علت مرگ آزاده نامداری را مصرف ۱۰۰ قرص اعصاب اعلام کرده بود که خیلی زود تکذیب شد. نتایج قرعه کشی ایران خودرو هم مثل روال سال قبل هنوز مورد توجه مردم است و بسیاری به دلیل اختلاف بالای قیمت بازار و کارخانه برای خرید خودرو در قرعه کشی ها ثبت‌نام می کنند. یکی دیگر از موضوعات پرجست‌وجوی این هفته دانلود کلاب هاوس برای اندروید است. این شبکه اجتماعی جدید این روزها غوغای زیادی به پا کرده و مورد توجه قرار گرفته است. واکنش کمال خرازی به گفته های کریمی قدوسی و تکذیب صحبت های او در خصوص دخالت سفیر انگلیس درباره اصول نظام جمهوری اسلامی به عنوان ریشه مشکلات غرب با ایران بازتاب زیادی پیدا کرد. چگونگی خرید رمز ارزها و دلایل توقف پخش گاندو ۲ هم در این فهرست قرار دارد. در این میان بسیاری هم از مدیریت بورس که همچنان ریزشی است و وضعیت قرمز آن باعث کاهش سرمایه مردم شده گلایه داشتند.

■ ۷ مقاله پربازدید از ویکی پدیا

مرگ آزاده نامداری باعث شد زندگی نامه او در ویکی پدیا مورد توجه قرار بگیرد. سریال جذاب «نون. خ ۳» که ایام نوروز از شبکه یک پخش می شد هم نه تنها بیننده های تلویزیون را به خود جذب کرد که بسیاری هم برای شناخت بهتر این سریال به سراغ گوگل رفتند. حواشی «گاندو ۲» هم که عده ای فشارهای دولت را دلیل توقف پخش می دانستند نام این سریال را بیش از پیش بر سر زبان ها انداخت. انتشار حکم اولیه حمید صفت که او را در خصوص درگیری منجر به فوت ناپدری اش گناهکار شناخته و وی را به قصاص محکوم کرده بود هم باعث شد نام این خواننده کشور در این فهرست قرار بگیرد. سیزده بدر و انتخابات ریاست جمهوری هم از دیگر مقاله های پربازدید ویکی پدیا بود. در انتها هم نام هومن سیدی دیده می شود که احتمالا حضورش در برنامه همرفیق باعث شده در این فهرست جای بگیرد.

■ ۷ هشتگ داغ توئیتر از دیتاک

در این چند ماه باقی مانده تا انتخابات ریاست جمهوری احتمالا هشتگ های زیادی در این باره ببینید. در این هفته هشتگ های حمایتی از سعید محمد، محمد باقر قالیباف و سعید جلیلی داغ تر از بقیه بود و احتمالا در هفته های دیگر به این اسم ها اضافه خواهد شد. از دیگر هشتگ های داغ این هفته اعتراض کاربران به وضع نابسامان مدیریت مرغ بود که باعث شده بود بسیاری از مردم در صف بمانند. صحبت ها در خصوص سربازی اختیاری و واکنش سخنگوی نیروهای مسلح به این موضوع هم هشتگ «نه به سربازی اجباری» را داغ کرد. صحبت های جنجالی ظریف در کلاب هاوس درباره توافق ۲۵ ساله ایران و چین، برجام، کاندیداتوری در انتخابات و... هم نام وزیر خارجه را در توئیتر داغ کرد. هشتگ هایی علیه قرارداد ایران و چین هم در شبکه های اجتماعی مطرح شد که عمدتا اعتراض به منتشر نشدن مفاد این قرارداد بود.

استراتژی قراردادهای چینی

آیا قرارداد ایران و چین در مناسبات تجاری پکن، قراردادی خاص است؟

نگاهی به رویه قراردادهای چین با ۵۰ کشور جهان مانند ایتالیا، آمریکا، عربستان و... نکات جالبی دارد

خادم- گفت‌وگو درباره قرارداد امضا شده «مشارکت جامع راهبردی» میان جمهوری اسلامی ایران و چین در قالب نقشه راهی ۲۵ ساله، هر روز در حال افزایش است. اگرچه ممکن است برخی با نیت خیرخواهانه انتقادهایی بعضا جدی به این قرارداد داشته باشند و با این تصور که قرارداد چین با ایران جزو معدود قراردادهای پکن با دیگر کشورهاست نگاهی کاریکاتوری به آن بیندازند اما نگاهی به قراردادهای چین با دیگر کشورها و از جمله عمده کشورهای خاورمیانه واقعیت‌های جالبی را نشان می دهد که می تواند این تلقی را دستخوش تغییر کند. به عنوان نمونه باید به بهره برداری ۲۵ ساله چین از بندر حیفا اشاره کرد. در ادامه درباره منطق قراردادی چین و حجم و شیوه‌های همکاری این کشور با طرف‌های تجاری خود خواهیم گفت.

■ احیای جاده ابریشم و بازیابی نقش خاورمیانه

قضاوت درباره آن چه قرارداد ۲۵ ساله ایران و چین نامیده شده خارج از چارچوب طرح «راه ابریشم جدید» قضاوتی ناقص خواهد بود. طرحی که «شی جین پینگ»، با آغاز ریاست جمهوری اش بر چین در دهه دوم قرن ۲۱ آن را در قالب پروژه «یک کمربند و یک جاده» ارائه کرد. پروژه ای که روی سرمایه گذاری در زیربناهای اقتصادی بیش از ۶۰ کشور جهان و توسعه دو مسیر تجاری «کمربند اقتصادی راه ابریشم» و «راه ابریشم دریایی» گام برمی دارد. پکن برای پیشبرد این پروژه عظیم اقتصادی سعی کرده که از رقابت های ملی و فرقه ای منطقه غرب آسیا دوری کند. همچنین، آن ها در یک دهه اخیر تلاش کرده اند برخلاف ابرقدرت های پیشین و رقبای غربی خود، به جای زورآزمایی با رقیبان غربی خود در حوزه های نظامی و سیاسی از دریچه اقتصاد، قدرت و نفوذ خود را تثبیت کنند. به طور کلی چین در ارتباط با کشورها به جای ایجاد «اتحاد»، (اتحاد استراتژیک مانند روابط آمریکا- اسرائیل، یا نمونه تعدیل شده آن مانند روابط آمریکا و عربستان سعودی) «مشارکت» (Partnership) را مبنا قرار داده است. مشارکت دوستانه، مشارکت راهبردی، مشارکت همکاری راهبردی، مشارکت جامع راهبردی و مشارکت راهبردی جامع همکاری از جمله سطوح مختلفی است که پکن نوع ارتباطش با دولت‌ها را در آن چارچوب قرار می دهد. هدف چین، ایجاد یک منطقه اقتصادی یکپارچه و هماهنگ در مسیر کشورهای جاده ابریشم قدیم است اما به آن محدود نمی‌شود. راه ابریشم نوین از سه مسیر شمالی، مرکزی و جنوبی تشکیل شده است. بخش شمالی چین را از طریق کشورهای آسیای مرکزی به روسیه و اروپا متصل می کند. مسیر مرکزی از آسیای مرکزی به ایران و خلیج فارس و همچنین ترکیه و دریای مدیترانه می رسد. مسیر جنوبی از چین آغاز و به آسیای جنوب شرقی، جنوب آسیا و پاکستان و اقیانوس هند ختم خواهد شد. شی جین پینگ رئیس جمهور چین ۱۴ می ۲۰۱۷ گفته بود که هدف این طرح گسترش نفوذ چین در عرصه بین المللی نیست بلکه «با پیشبرد این برنامه ما رویکرد قدیمی بازی بین دشمنان را دنبال نخواهیم کرد و مدل تازه‌ای از همکاری و نفع دو جانبه را ایجاد خواهیم کرد که در نهایت به رشد اقتصاد باز در دنیا منجر خواهد شد.»

■ چرا قراردادها محرمانه می‌مانند؟

در آفریقا، آسیای مرکزی، آسیای جنوب شرقی و آمریکای جنوبی، چین معمولاً معاملات خود را با هیاهوی رسانه‌ای و عکس برداری تبلیغ می کند. در مقابل، در خاورمیانه و اروپا، پکن سعی دارد تا آن جا که ممکن است به دلیل آن چه در بالا اختلافات منطقه‌ای اعلام شد، چراغ خاموش توافقات خودش را پیش ببرد. به عنوان مثال، در خصوص چگونگی همکاری صندوق سرمایه‌داری مستقل ابوظبی با شرکت هوش مصنوعی چین اطلاعات کمی منتشر شده است. به گزارش میدل ایست نیوز، تاکنون چین در پروژه کمربند و جاده با ۱۸ کشور عربی قرارداد امضا کرده و با ۹ کشور عربی نیز در بانک توسعه آسیایی سرمایه گذاری کرده و از اعضای مؤسس آن بوده‌اند. اما همواره، یکی از شروط تصریح شده در این قراردادها «محرمانه» تلقی کردن آن‌ها بوده است. چین قراردادهای متعددی با مصر و الجزایر و مراکش و اردن در حوزه انرژی و حمل و نقل بسته است. در یکی از تازه‌ترین این موارد، باید از توافق نامه راهبردی چین با عراق که در دولت عادل عبدالمهدی امضا شد و به توافق نامه «نفت در برابر توسعه» شهرت یافت یاد کرد. با این حال محرمانگی تنها به منطقه خاورمیانه و شمال آفریقا خلاصه نمی‌شود. مارس ۲۰۱۹، شی جین پینگ به «رم» سفر کرد و در دیدار با جوزپه کونته، نخست وزیر ایتالیا، توافق نامه های اقتصادی به ارزش ۲۰ میلیارد یورو امضا کردند. توافق نامه‌ای که جزئیات آن هنوز منتشر نشده است. بر اساس این توافق، ایتالیا به اولین کشور عضو گروه هفت قدرت صنعتی جهان (G۷) بدل شد که در پروژه راه ابریشم جدید چین یا همان طرح «یک کمربند و یک راه» مشارکت می کند. دو دهه پیش، شریک اول تجاری بیشتر کشورهای جهان آمریکا بود و حالا با گذشت ۲۰ سال، چین شریک اول اقتصادی بیشتر کشورهای حاضر در آسیا، اروپا، اقیانوسیه، آفریقا و آمریکای جنوبی است. محرمانگی با وجود رقیب چالش برانگیزی چون آمریکا به نظر دلیل قانع کننده برای پکن بوده است.

■ سرمایه گذاری چین، معامله برد- برد یا کابوس؟

همان طور که پیش از این خواندید چین سعی می کند قراردادهایی را که با دیگر کشورها می بندد محرمانه نگه دارد اما بد نیست بدانید که این کشور برای مشارکت با کشورهای دیگر پنج سطح مختلف همکاری تعریف کرده است که با توجه به اهمیت هر کشوری در یکی از این پنج سطح قرار می گیرد. کشورهایی مثل ایران، عربستان، امارات، مصر و الجزایر در بالاترین این سطوح قرار دارند چون این کشورها اهمیت زیادی در منطقه خاورمیانه و شمال آفریقا دارند. جدای از منطق چین درباره نحوه همکاری اقتصادی با کشورهای دیگر نگاهی داریم به حجم، تنوع و شرایط این قراردادها و این تلقی که قرارداد ایران و چین قراردادی یک طرفه و استعماری است و به ادعای برخی مخالفان این قرارداد که قراردادی برای فروش ایران است واقعی نیست. کافی است به مفاد برخی قراردادهای چین با کشورهای دیگر نگاهی بیندازیم که بعضا برخی از این ها کاملا در بلوک سیاسی مخالف چین قرار می گیرند و به لحاظ سیاسی در طرف غربی تعریف می شوند. جالب است بدانید مشابه قراردادی را که چین با ایران بسته قبلا با بیشتر کشورهای خاورمیانه منعقد کرده است. کشورهایی مثل بحرین، عربستان، مصر، امارات، ترکیه و لبنان از جمله این کشورها هستند. بنابراین به نظر می رسد شاید ایران یکی از آخرین کشورهایی باشد که به این روند می پیوندد. چینی ها فقط در یکی از قراردادهایشان با رژیم اشغالگر قدس ساخت و بهره برداری ۲۵ ساله بندر حیفا را در اختیار گرفته اند.

■ تعهد عربستان به آموزش زبان چینی

حتی برخی از این کشورها در راستای این توافقات با چین موسسات آموزش زبان چینی در کشورهای خود در قالب این قراردادها ایجاد کرده یا حتی آن را در دروس مدارس خود گنجانده اند مانند عربستان که متعهد شده آموزش زبان چینی را در مدارس و حتی دانشگاه های خود معرفی کند. جنگ رسانه‌ای درباره پروژه‌های سرمایه گذاری چین در حالی است که به گفته الیوت آبرامز، دیپلمات با سابقه آمریکا و مسئول امور ایران در کابینه دونالد ترامپ، پکن در ۱۵ سال گذشته (سال‌های ۲۰۰۴ تا ۲۰۱۹ میلادی) در مجموع ۱۸۲ میلیارد دلار در آمریکا سرمایه گذاری کرده است که به طور متوسط ۱۲ میلیارد دلار در هر سال می‌شود. میزان سرمایه گذاری چین در همین دوره در کشورهای استرالیا ۹۸ میلیارد دلار (سالانه ۶/۵ میلیارد دلار)، در بریتانیا ۸۳ میلیارد دلار (سالانه ۵/۵ میلیارد دلار) و در کشورهایی همچون برزیل، کانادا، آلمان و سوئیس کمتر از این مقادیر بوده است. همچنین، شرکت ملی نفت فلات قاره چین (CNOOC) سال ۲۰۱۳ حدود ۱۵ میلیارد دلار در شرکت نکسن (Nexen) کانادا سرمایه گذاری کرد.

■ کنترل ۲۵ ساله بندر حیفا

همان طور که نوشتیم شرکت چینی با مرکزیت شانگهای نیز برنده یک مناقصه اسرائیلی شده که بر اساس آن، از سال ۲۰۲۱ سرپرستی فعالیت‌های حیفا را به مدت ۲۵ سال در دست خواهد داشت. بر این اساس چین ساخت دو بندر (حیفا و شهر ساحلی اشدود در نزدیکی تل آویو) را بر عهده گرفته است. بندر کنونی اشدود در زمان حاضر میزبان حضور ناوگان ششم دریایی آمریکاست. در سطح جهانی، چین ده ها «مشارکت جامع استراتژیک» از جمله با روسیه، پاکستان، انگلیس، بلاروس، کامبوج، شیلی، لائوس، میانمار، تایلند، ویتنام، الجزایر، آرژانتین، استرالیا و برزیل دارد. قراردادهای مشترکی با اتحادیه اروپا به ارزش ۱۱۳ میلیارد یورو امضا شده است. با این حال از سرمایه گذاری بزرگ‌ترین اقتصاد جهان هیچ گاه به عنوان کابوس یاد نشده است. بنابراین به نظر می رسد آن چه در روابط این کشورها با چین مدنظر بوده نوعی منفعت دو طرفه را دنبال می کند و نباید با نگاهی یکجانبه به موضوع نگریست بماند که به دلیل اهمیت ایران برای چین که هم دارای منبع عظیم نفتی و گازی است و هم می تواند مسیرها را در کریدور اقتصادی چین کم کند نقش مهمی داشته و خبری از این گونه موارد که شاید از دید برخی از هموطنان استثماری یا وطن فروشی باشد، دیده نمی شود و قطعا در روند انعقاد قراردادهای جزئی این تفاهم هم نهادهای مسئول همچون مجلس بر قراردادها نظارت خواهند کرد.

آبنبات
www.abnabaatiha.ir
یک سایت پر از شعر طنز و سرگرمی و...

آگهی دعوت به مجمع عمومی عادی سالیانه صاحبان سهام شرکت جامع تلاش صنعت طوس (سهامی خاص)

به اطلاع کلیه صاحبان سهام شرکت جامع تلاش صنعت طوس سهامی خاص به شماره ۸۸۸۲ و شناسه ملی ۱۰۳۸۰۲۴۶۶۴۰۱ می رساند که مجمع عمومی عادی سالیانه شرکت راس ساعت ۱۵ روز دوشنبه مورخ ۱۴۰۰/۰۱/۳۰ در محل قانونی شرکت برگزار می گردد. بدینوسیله از کلیه سهامداران و یا نمایندگان قانونی صاحبان سهام دعوت به عمل می آید تا با در دست داشتن معرفی نامه و کارت شناسایی معتبر حضور بهم رسانند

دستور جلسه:

۱-استماع گزارش هیات مدیره در خصوص عملکرد شرکت
۲-تصویب صورت های مالی شرکت برای سال مالی منتهی به سی ام آذر ماه ۱۳۹۹
۳-انتخاب بازرس و حسابرس سال مالی منتهی به سی ام آذر ماه ۱۴۰۰
۴-سایر مواردی که در صلاحیت مجمع باشد.

هیات مدیره شرکت جامع تلاش صنعت طوس

۱۴۰۰۰۱۸۳۶/ف

آگهی مناقصه عمومی
(سازمان پارکها و فضای سبز شهرداری مشهد)

موضوع (مناقصه شماره۲): خرید و حمل گونه‌های آپارتمانی مربوط به نمایشگاه گل و گیاه ۱۴۰۰

مبلغ برآورد اولیه: ۱۳,۹۲۷,۳۱۰,۰۰۰ریال

جهت شرکت در مناقصه و کسب اطلاعات بیشتر به سایت مناقصات و مزایدات شهرداری مشهد به آدرس http:\\ets.mashhad.ir مراجعه نمائید و همچنین جهت اطلاع در روزنامه رسمی به آدرس www.rrk.ir درج می‌گردد.

سازمان پارکها و فضای سبز شهرداری مشهد

۱۴۰۰۰۱۸۹۸/

آگهی مزایده عمومی

۱. **مزایده گزار**: هتل ثامن واقع در مشهد انتهای بلوار وکیل آباد ابتدای جاده طرقبه متعلق به سازمان مجتمع های فرهنگی سیاحتی کوثر.
۲. **موضوع مزایده** :
۱/۲ - **اجاره محل فست فود(پیتزا فروشی)** به متراژ حدود ۹۱ متر مربع (13X7) با امکانات و تجهیزات مربوطه واقع در انتهای بلوار وکیل آباد ابتدای جاده طرقبه جنب درب ورودی هتل ثامن
۲/۲ - **اجاره مکان سونا و جکوزی** با امکانات کامل به متراژ ۹۳ متر مربع
۳/۲-**اجاره مکان زمین مینی گلف**
۳. **میزان سپرده شرکت در مزایده:**
۱/۳ - سپرده شرکت در مزایده پیتزافروشی مبلغ ۶۰/۰۰۰/۰۰۰ ریال.
۲/۳ - سپرده شرکت درمزایده سونا وجکوزی مبلغ ۲۰/۰۰۰/۰۰۰ ریال.
۳/۳ - سپرده شرکت درمزایده زمین مینی گلف مبلغ ۱۰/۰۰۰/۰۰۰ ریال.
۴ . **محل و مهلت دریافت اسناد مزایده:**
۱/۴ - مشهد انتهای بلوار وکیل آباد ابتدای جاده طرقبه هتل ثامن واحد اداری هتل حداکثر تا پایان ساعت ۱۶ مورخ ۱۴۰۰/۰۱/۲۶
۵. **محل و مهلت تحویل پیشنهادات**: مشهد انتهای بلوار وکیل آباد ابتدای جاده طرقبه هتل ثامن واحد اداری هتل حداکثر تا پایان ساعت ۱۴ مورخ ۱۴۰۰/۰۲/۰۵
۶. **محل و زمان بازگشایی پیشنهادات**: تهران خیابان کریم خان زند خیابان ایرانشهر بعداز چهار راه اراک پلاک ۱۳۷ ساعت ۱۱ صبح روز ۱۴۰۰/۲/۷
از کلیه متقاضیان واجد صلاحیت دعوت میگردد با همراه داشتن مدارک سوابق کاری در تاریخ تعیین شده به واحد اداری هتل مراجعه نمایند.
جهت کسب اطلاعات با شماره ۴ - ۳۵۵۱۰۹۰۰ واحد اداری تماس حاصل گردد.

۱۴۰۰۰۱۸۸۴/ل